

Laumans Tiefsa-XL-Variabel dobbeltfalsset takstein

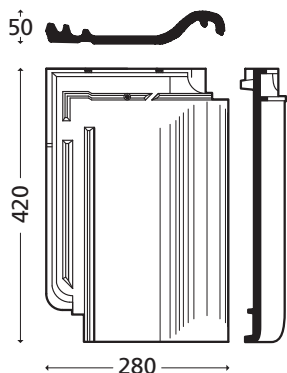

Laumans Tiefsa XL-Variabel dobbeltfalsset takstein

- RT 860 Sort glasert
- RT 861 Korallrød glasert
- RT 865 Malakitgrøn glasert
- RT 870 Sort edel-engobert
- RT 871 Rød engobert
- RT 872 Kobberrød edel-engobert
- RT 876 Xenon-grå engobert
- RT 877 Grå edel-engobert
- RT 878 Antik-engobert
- RT 879 Brun edel-engobert

Min. takvinkel 20°.

Skal opplegges på vanntett undertak.

Lekteavstand

Toleransen for lekteavstand er +/- 3 mm. Det nevnte mål vedrørende lekteavstand er veiledende, og skal kontrolleres ved prøveoppstilling. Se Randers Teggl "Leggeanvisning" på www.randerstegl.no

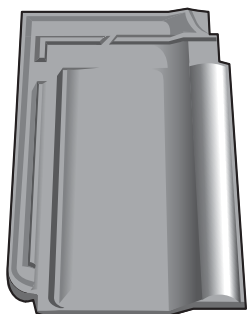

Falstakstein

Lengde	420 mm
Bredde	280 mm
Dekkebredde	230 mm
Lekteavstand	343-352 mm
Lengde under nakke	385 mm
Vekt, ca.	3,6 kg
Forbruk pr. m ²	12,4-12,7 stk
Antall pr. pale	240 stk

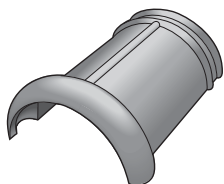

Mønestein Nr. 300

Lengde	370 mm
Dekkelengde, ca.	330 mm
Bredde innvendig, ca.	185 mm
Høyde innvendig, ca.	85 mm
Vekt, ca.	2,9 kg
Forbruk pr. lpm, ca.	3 st
Antall pr. pale	48 st

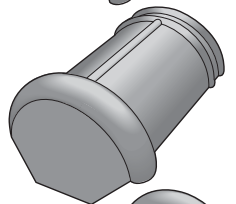

Start mønestein Nr. 302

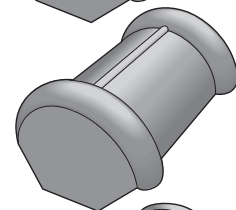

Slutt mønestein Nr. 303

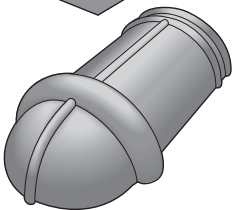

Ende valmstein Nr. 301

Dekkelengde, ca.	390 mm
------------------	--------



Y-mønestein universal Nr. 399

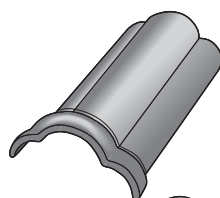

Mønestein Nr. 1000

Dekkelengde, ca.	365 mm
redde innvendig, ca.	185 mm
Vekt, ca.	3,4 kg
Forbruk pr. lpm, ca.	2,7 st

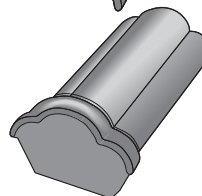

Start mønestein Nr. 1002

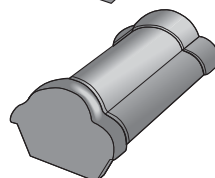

Slutt mønestein Nr. 1003

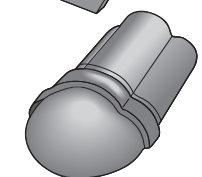

Ende valmstein Nr. 1002

Täckningslängd, ca.	370 mm
---------------------	--------

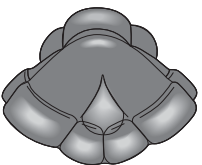

Y-mønestein universal Nr. 1099

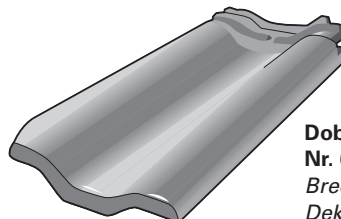

Dobbeltvinge avslutning Nr. 615

Bredde	250 mm
Dekkebredde	220 mm

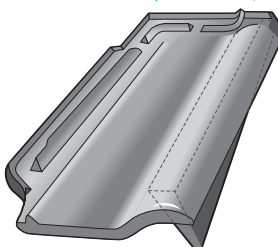

Gavlstein, høyre Nr. 614

Bredde	250 mm
Dekkebredde	105 mm
Inndekkningshøyde, ca.	60 mm

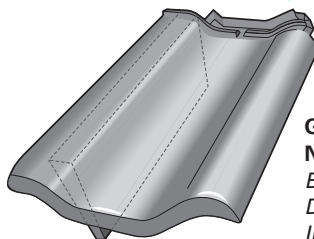
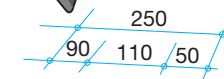

Gavlstein, venstre Nr. 613

Bredde	250 mm
Dekkebredde	160 mm
Inndekkningshøyde, ca.	60 mm

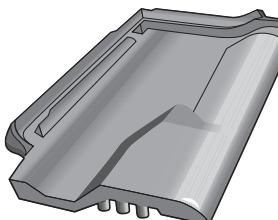

Ventilasjonsstein med gitter Nr. 941

Utluftning, ca.	18 cm ²
-----------------	--------------------

Laumans Tiefa-XL-Variabel dobbeltfalsset takstein

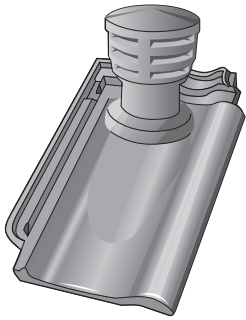

**Ventilassjonshatt justerbar
Nr. 950**
Til mekanisk utluftning
Justerbar til takvinkler 25°-45°
Rørdiameter, ca. 100 mm

TILBEHØR I PLAST

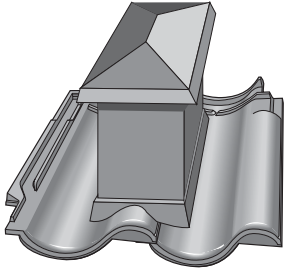

Ventilassjonshatt med isørør
Takvinkler 20°-45°
Innvendig, ca. 150x150 mm
Utluftning, ca. 225 cm²

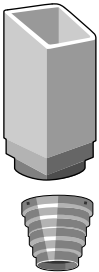

Isørør med overgang Ø 160 til innvendig isolering av plast ventilasjonshatt
Innvendig, ca. 150x150 mm
Lengde 37 cm

Multiadapter til overgang Ø 160
Overgang til Ø 150/130/125/110/100 mm

LOBAS TAKTILBEHØR



Stigetrinn TR LA-43 T
Farg Rød
CC-mål 430 mm



Infestningsbraket S-125 T til Stigetrinn
Forbruk pr. trinnrekke 1 st



Snøfang gittergelender SN GG-11
Farg Sort og rød
Dekkebredde 1080 mm
Høyde 108 mm



Konsol SNN-605 til gittergelender
Farg Sort og rød
Forbruk, min. pr. gittergelender 2 st

Da avstanden mellom konsollene er avhengig av taklengde på mønet, raft, takfall, taksteinens friksjon samt snølast, anbefaler vi å foreta beregningen på www.lobas.no skjemaet finnes på side 2 i produktkatalogen.

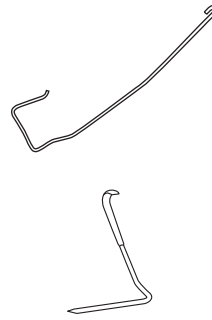

TAKSTEINBINDER

Sidefalsbinder 435/102
Rustfri
38x73 mm og 36x48 mm lekte
Antall i pakke 250 stk

Takbinder 409/H85 S48
Rustfri
Antall i pakke 250 stk

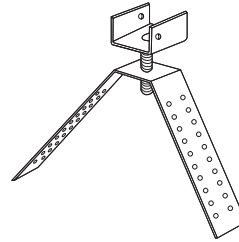

MØNE-SYSTEM

Toplektheolder
Justerbar
Rustfri

Møneklips nr. 470/24
Galvanisert. Til mønestein Nr. 300
Antall i pakke 30 stk

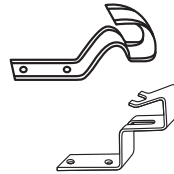

Møneklips nr. 470/49
Galvanisert. Til mønestein Nr. 1000
Antall i pakke 30 stk

Spik til møneklips
Antall i pose 60 stk

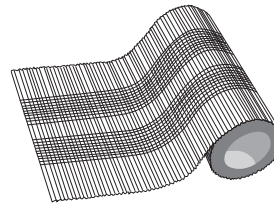

Møneband med ventilasjon
Aluminium med kleber og ventilasjon
Farg Sort, brun og rød
Bredde 320 mm
Lengde 500 cm
Ventilasjonsareal pr. lpm 200 cm²

ANNET TILBEHØR

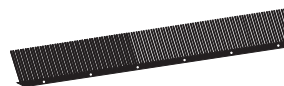

Fuglelist
Lengde 100 cm

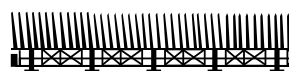

Ventilasjonstekte med fuglelist
Lengde 100 cm
Høyde, ekskl. gitter 30 mm
Ventilasjonsareal pr. lpm 200 cm²



Reparasjonsfarge 750 ml

Avdekningstegl

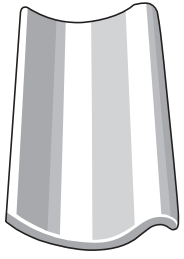

HØJSLEV AVDEKNINGSTEGL

Højslev enkeltkrum.
Naturrød og sort engobert.

Højslev avdekningstegl

<i>Lengde</i>	414 mm
<i>Bredde</i>	247 mm
<i>Dekkebredde</i>	220 mm

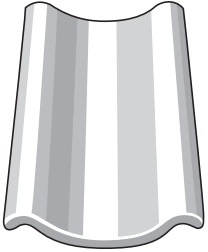

Dobbeltvinget Højslev avdekningstegl

Avslutning, venstre side	
<i>Lengde</i>	414 mm
<i>Bredde</i>	292 mm
<i>Dekkebredde</i>	235 mm

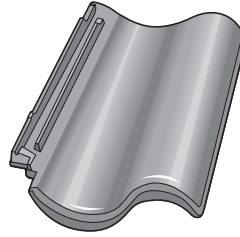

LAUMANS AVDEKNINGSTEGL

Laumans vingefalstegl.
Sort glasert og sort edel-engobert.

Laumans avdekningstegl

<i>Lengde</i>	414 mm
<i>Bredde</i>	288 mm
<i>Dekkebredde</i>	237 mm

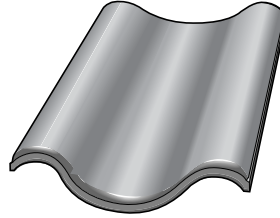

Dobbeltvinget Laumans avdekningstegl

Avslutning, venstre side	
<i>Lengde</i>	414 mm
<i>Bredde</i>	345 mm
<i>Dekkebredde</i>	315 mm